ÚZEMNÍ PLÁN HOMOLE U PANNY

VÝROK

DOPRAVA

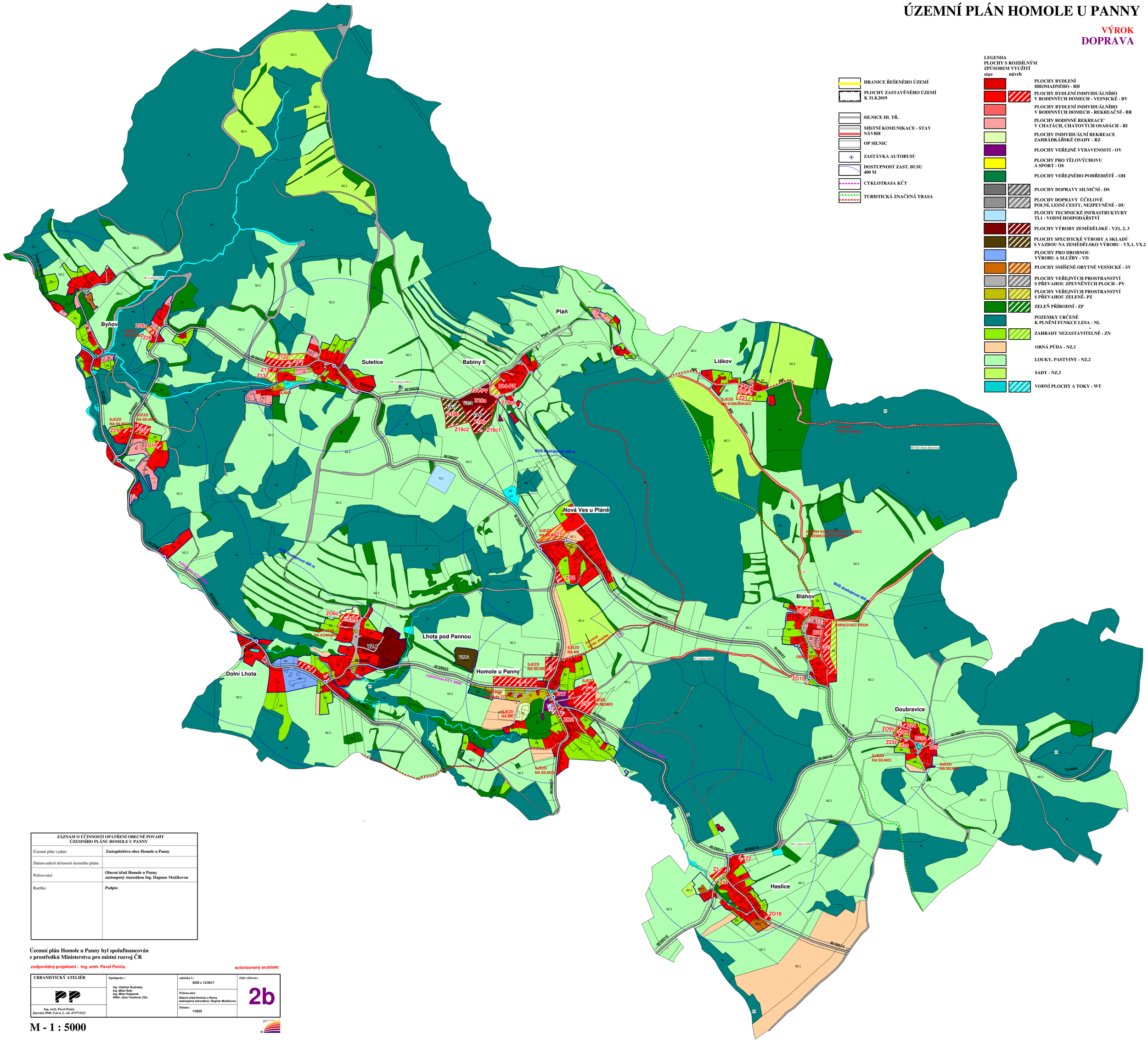

ZÁZNAM O ÚČINNOSTI OPATŘENÍ OBECNÉ POVAHY ÚZEMNÍHO PLÁNU HOMOLE U PANNY	
Územní plán vydalo	**Zastupitelstvo obce Homole u Panny**
Datum nabytí účinnosti územního plánu	
Pořizovatel	**Obecní úřad Homole u Panny zastoupený starostkou Ing. Dagmar Mužíkovou**
Razítko	**Podpis:**

Územní plán Homole u Panny byl spolufinancován z prostředků Ministerstva pro místní rozvoj ČR

zodpovědný projektant : Ing. arch. Pavel Ponča,

autorizovaný architekt

URBANISTICKÝ ATELIÉR	Spolupráce :	zakázka č.: SOD z 12/2017	číslo výkresu :
Ing. arch. Pavel Ponča Jizerská 2940, Ústí n. L. tel. 472773212	Ing. Vladimír Budinský Ing. Milan Šobr Ing. Milan Kašpárek RNDr. Jana Tesařová, CSc.	Pořizovatel: Obecní úřad Homole u Panny zastoupený starostkou: Dagmar Mužíkovou Datum : 1/2022	**2b**

M - 1 : 5000